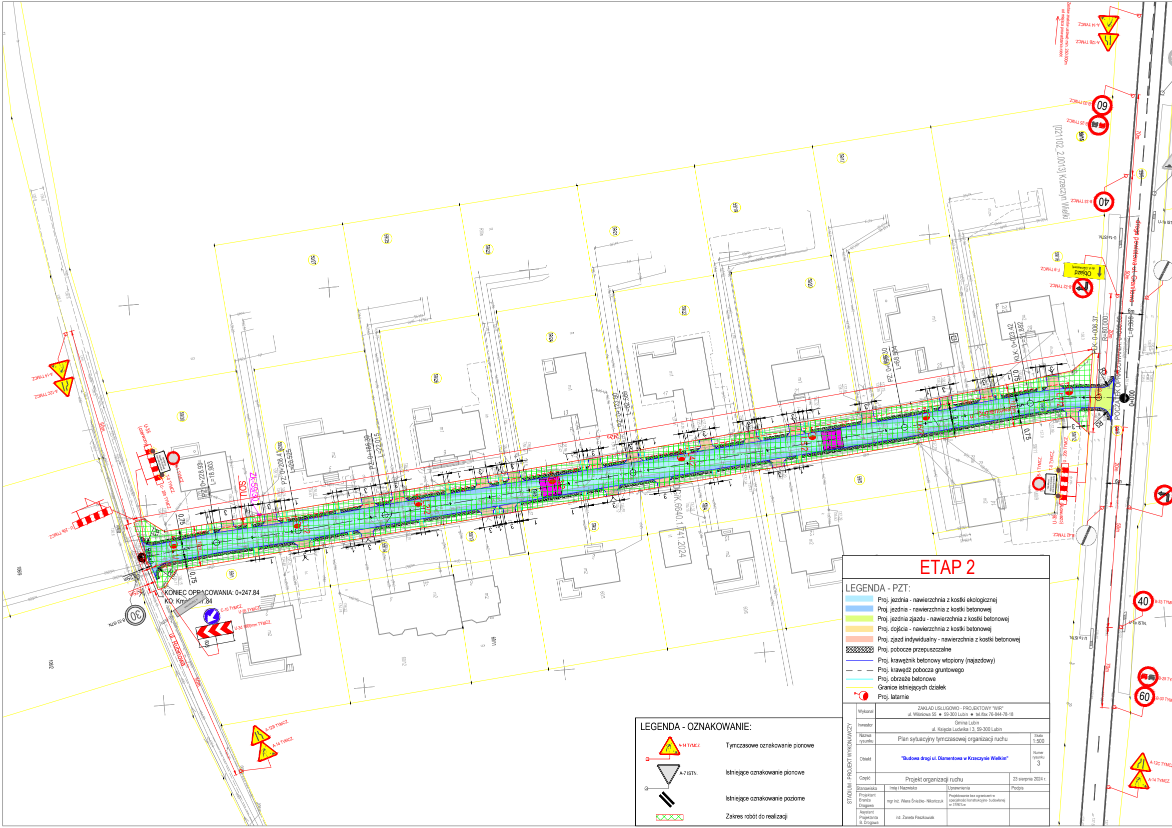
ul. Diamentowa
ul. Rubinowa
droga powiatowa ul. Granitowa
[021102_2.0013] Krzeczyn Wielki
POCZĄTEK OPRACOWANIA: 0+000.00
0+000
KONIEC OPRACOWANIA: 0+247.84
KO: Km=0+247.84
Zestaw znaków ustawić min. 250-300m od miejsca prowadzenia robót
A-14 TYMCZ.
A-12B TYMCZ.
A-12C TYMCZ.
B-33 TYMCZ.
B-25 TYMCZ.
B-22 TYMCZ.
B-42 TYMCZ.
B-1 TYMCZ.
F-9 TYMCZ.
Objazd
do ul. Diamentowej
T-0 TYMCZ.
U - 20b TYMCZ.
U-35 (czerwony)
U-1a ISTN.
B-33 ISTN.
C-10 TYMCZ.
U-35 TYMCZ.
U-3d 1600mm TYMCZ.
60
40
30
70m
50m
20m
6m
10m
PLK: 0+006.37
R=80.000
L=6.969
KłLK: 0+023.42
L=31.882
PZ: 0+048.30
L=68.504
PZ: 0+123.00
L=26.589
PZ: 0+186.39
L=22.015
PZ: 0+208.41
L=20.525
PZ: 0+228.93
L=18.903
Zk-59/30
SOU
R3
0,75
59/30
59/28
59/27
59/25
59/23
59/24
59/26
59/21
59/22
59/19
59/20
59/17
59/16
59/15
59/12
59/11
59/9
59/6
59/5
59/4
59/3
59/1
106/8
106/9
106/2
60/8
60/9
m1
m2

ETAP 2

LEGENDA - PZT:

🟦	Proj. jezdnia - nawierzchnia z kostki ekologicznej
🟦	Proj. jezdnia - nawierzchnia z kostki betonowej
🟩	Proj. jezdnia zjazdu - nawierzchnia z kostki betonowej
🟨	Proj. dojścia - nawierzchnia z kostki betonowej
🟥	Proj. zjazd indywidualny - nawierzchnia z kostki betonowej
▨	Proj. pobocze przepuszczalne
—	Proj. krawężnik betonowy wtopiony (najazdowy)
— — —	Proj. krawędź pobocza gruntowego
—	Proj. obrzeże betonowe
—	Granice istniejących działek
●	Proj. latarnie

LEGENDA - OZNAKOWANIE:

A-14 TYMCZ.	Tymczasowe oznakowanie pionowe
A-7 ISTN.	Istniejące oznakowanie pionowe
//	Istniejące oznakowanie poziome
▨	Zakres robót do realizacji

STADIUM - PROJEKT WYKONAWCZY

Wykonał	ZAKŁAD USŁUGOWO - PROJEKTOWY "WIR" ul. Wiśniowa 55 ● 59-300 Lubin ● tel./fax 76-844-78-18	
Inwestor	Gmina Lubin ul. Księcia Ludwika I 3, 59-300 Lubin	
Nazwa rysunku	Plan sytuacyjny tymczasowej organizacji ruchu	Skala 1:500
Obiekt	**"Budowa drogi ul. Diamentowa w Krzeczynie Wielkim"**	Numer rysunku 3
Część	Projekt organizacji ruchu	23 sierpnia 2024 r.

Stanowisko	Imię i Nazwisko	Uprawnienia	Podpis
Projektant Branża Drogowa	mgr inż. Wiera Śnieżko- Nikończuk	Projektowanie bez ograniczeń w specjalności konstrukcyjno- budowlanej nr 37/97/Lw	
Asystent Projektanta B. Drogowa	inż. Żaneta Paszkowiak		

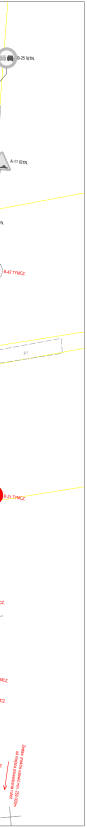
B-25 ISTN.
A-11 ISTN.
B-42 TYMCZ.
B-21 TYMCZ.
Zestaw znaków ustawić min. 250-300m od miejsca prowadzenia robót