

MAPA Z PROJEKTEM PODZIAŁU NIERUCHOMOŚCI

opracowanym w trybie przepisów ustawy o gospodarce nieruchomościami

Arkusz 31 (32)

SKALA 1:1000

Położenie obszaru opracowania: Morakówko (0526127)

Nazwa gminy: Gołańcz

Identyfikator i nazwa obrębu ewidencyjnego: 302803.5.0011 Morakówko

Numer księgi wieczystej: PO1B/00010357/0

Identyfikator zgłoszenia prac geodezyjnych: GK.6640.1.2113.2023

Układ współrzędnych prostokątnych: PL-2000/6

Układ wysokości: PL-EVRF2007-NH

Data opracowania mapy 01.02.2024

WYKAZ ZMIAN GRUNTOWYCH

Stan przed podziałem									
Identyfikator obrębu ewidencyjnego	Identyfikator działki gruntowej	Nr działki gruntowej	Oznaczenie powierzchni [ha]	Oznaczenie użytku gruntowego	Nr gruntu	Oznaczenie użytku gruntowego	Pole powierzchni [ha]	Stan po podziale	
302803.5	0011	G4	33					Ogółem:	5.2300
								R/Va	2.8400
								R/V	0.4100
								R/Vb	1.9800
								R/V	2.7753
								R/Vb	0.4100
								R/Vb	1.9800
								TP	0.0647
								33/1	33/1
								Ogółem:	5.2300
								Rozem	5.1653
								33/2	33/2

słownie: pięć hektarów dwa tysiące trzyście metrów kwadratowych

Wykazane na mapie granice nieruchomości podlegającej podziałowi są zgodne z danymi ewidencyjnymi.

Usługi Geodezyjne NADCEO  
ul. Poznańska 15A, 62-400 Ślupca  
tel: 66394896  
NIP 667-175-04-12 REGON 302755377

GEODETA UPRAWNIONY  
inż. Adrian Naderkiewicz  
nr uprawnień 23002

Poświadczam się, że niniejszy dokument został opracowany w wyniku prac, których rezultaty zawiera operat techniczny w oparciu o dane geodezyjne i katastralne, a nie na podstawie danych innych niż geodezyjne i katastralne.

Starosta Wałowski  
2024-02-01 10:30

Imię, nazwisko i podpis osoby reprezentującej organ  
Z up. Starosty  
Jagoda Wyrzykowska-Dębska  
Geodezji, kartografii i katastru

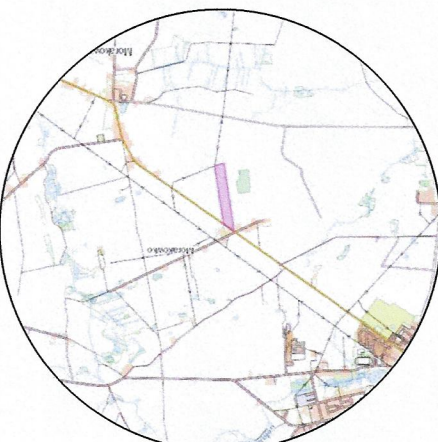

Szkielet orientacyjny 1:25000

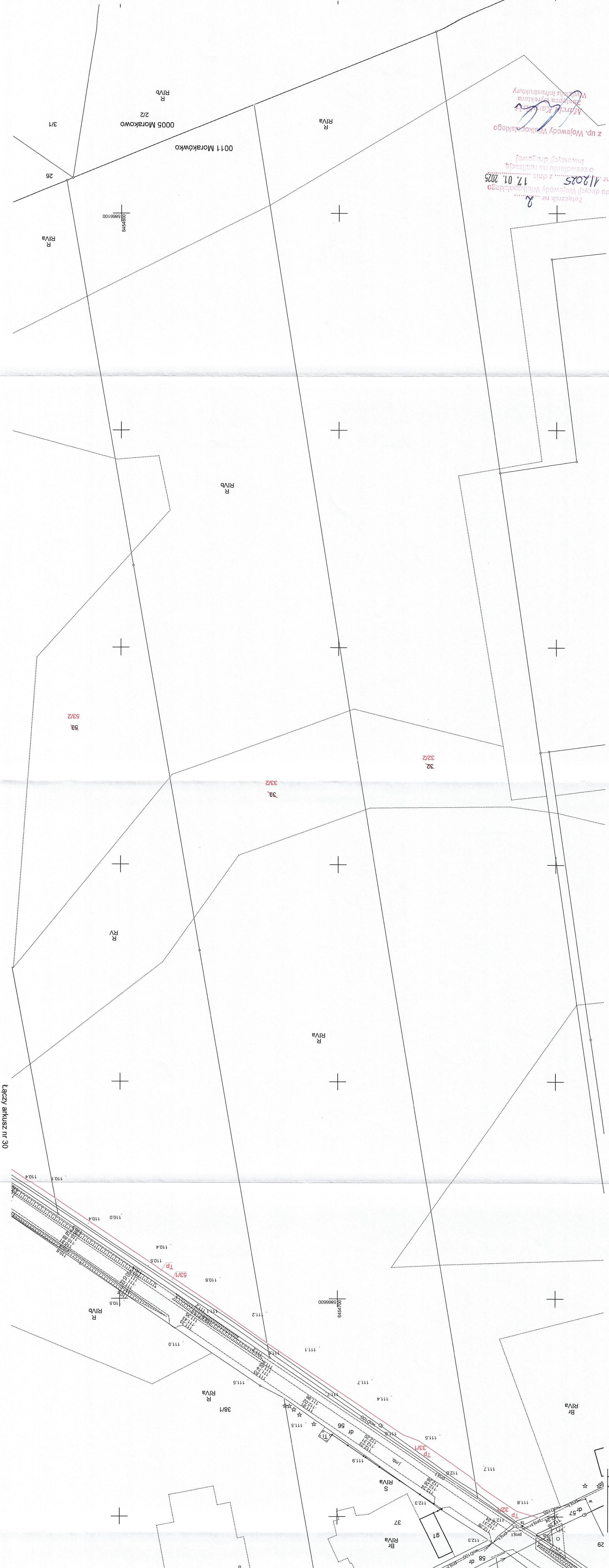

Załącznik nr 2  
do decyzji Wojewody Wielkopolskiego  
nr 112025  
z dnia 17.01.2025  
o zezwoleniu na realizację  
inwestycji drogowej  
z up. Wojewody Wielkopolskiego  
Krzysztof Kozłowski  
Wojewoda Wielkopolski

Łączy arkusz nr 30

Łączy arkusz nr 32