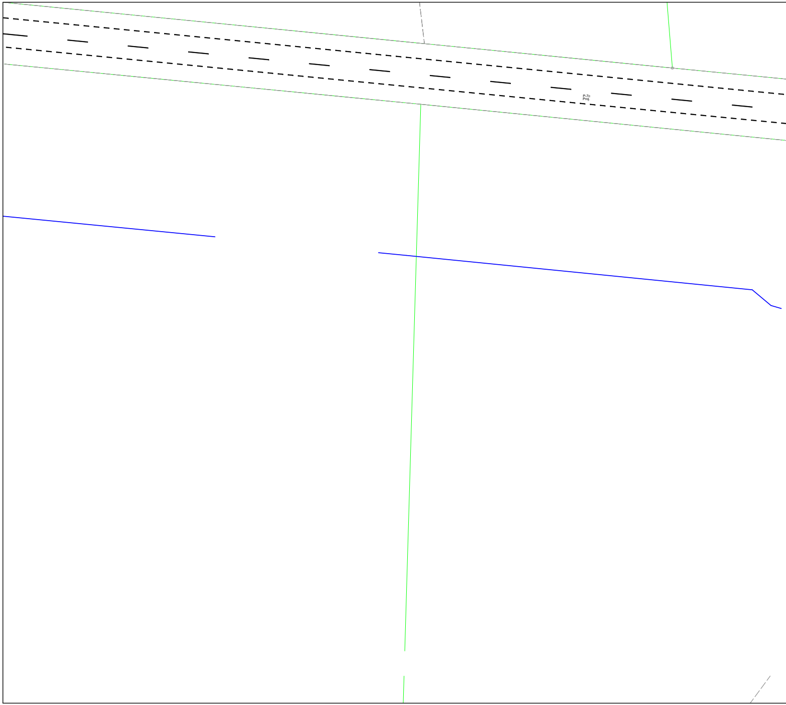

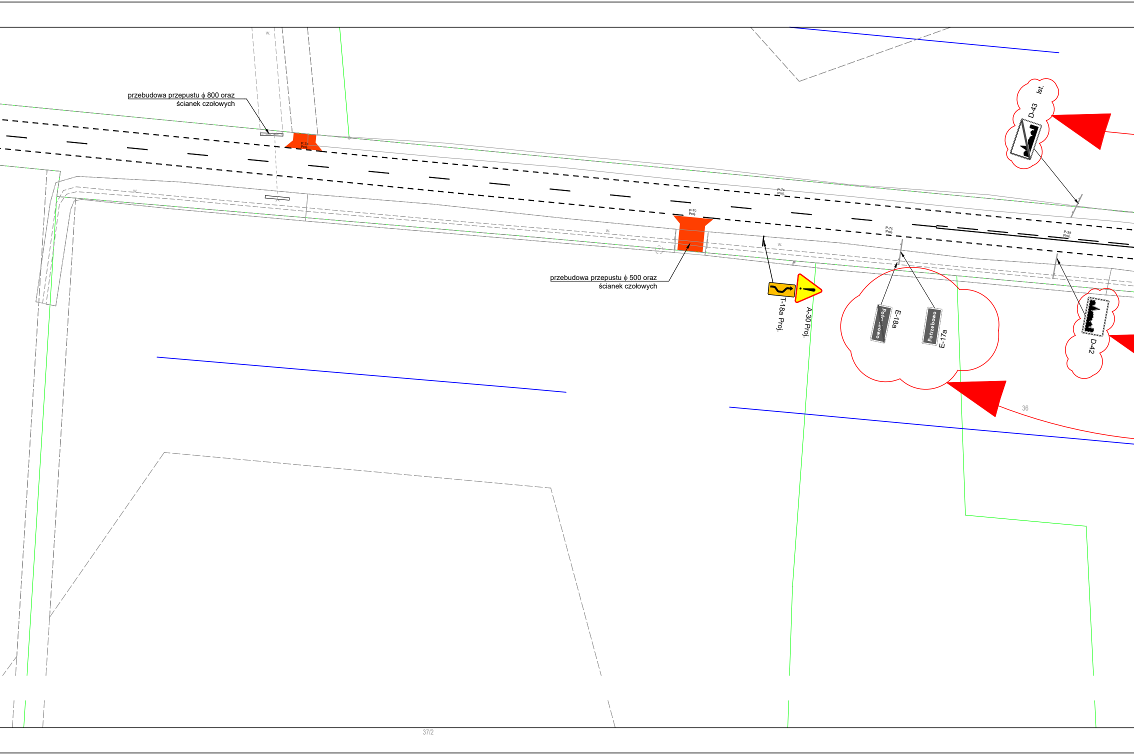
przebudowa przepustu ϕ 800 oraz ścianek czołowych
w.
P-7c Proj.
Ist.
D-43
P-7c Proj.
P-7c Proj.
P-7c Proj.
P-3a Proj.
w.
w.
w.
przebudowa przepustu ϕ 500 oraz ścianek czołowych
T-18a Proj.
A-30 Proj.
Potrzebowo
E-18a
Potrzebowo
E-17a
D-42
36
37/2

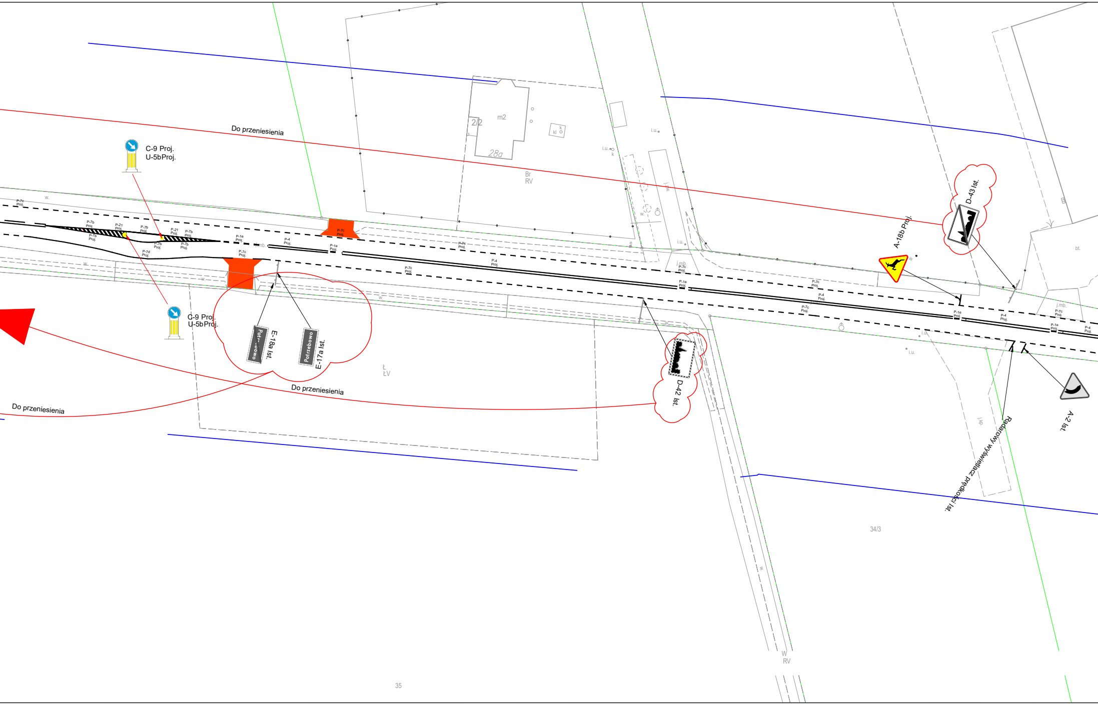
Do przeniesienia
C-9 Proj.
U-5bProj.
C-9 Proj.
U-5bProj.
E-18a Ist.
Potrzebowo
E-17a Ist.
Potrzebowo
Do przeniesienia
Do przeniesienia
D-42 Ist.
A-18b Proj.
D-43 Ist.
A-2 Ist.
Radarowy wyświetlacz prędkości Ist.
m2
2/2
28a
Br
RV
Ł
ŁV
34/3
W
RV
35
P-7c Proj.
P-7b Proj.
P-21 Proj.
P-7d Proj.
P-1e Proj.
P-4 Proj.
j.mb.
i.u.
j.kp.
w.
bt.

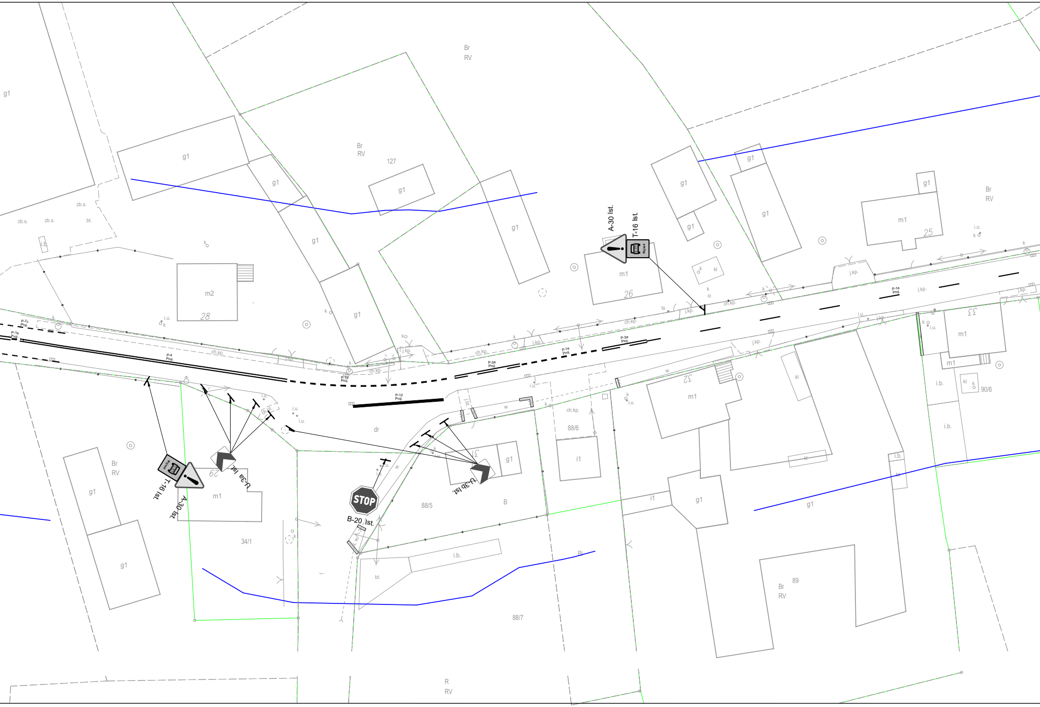
Br
RV
g1
127
m2
28
m1
26
25
A-30 Ist.
T-16 Ist.
U-3a Ist.
U-3b Ist.
STOP
B-20 Ist.
P-4 Proj.
P-12 Proj.
P-3a Proj.
P-1e Proj.
P-1a Proj.
dr
29
31
32
33
88/5
88/6
88/7
34/1
B
i1
89
90/6
R
RV

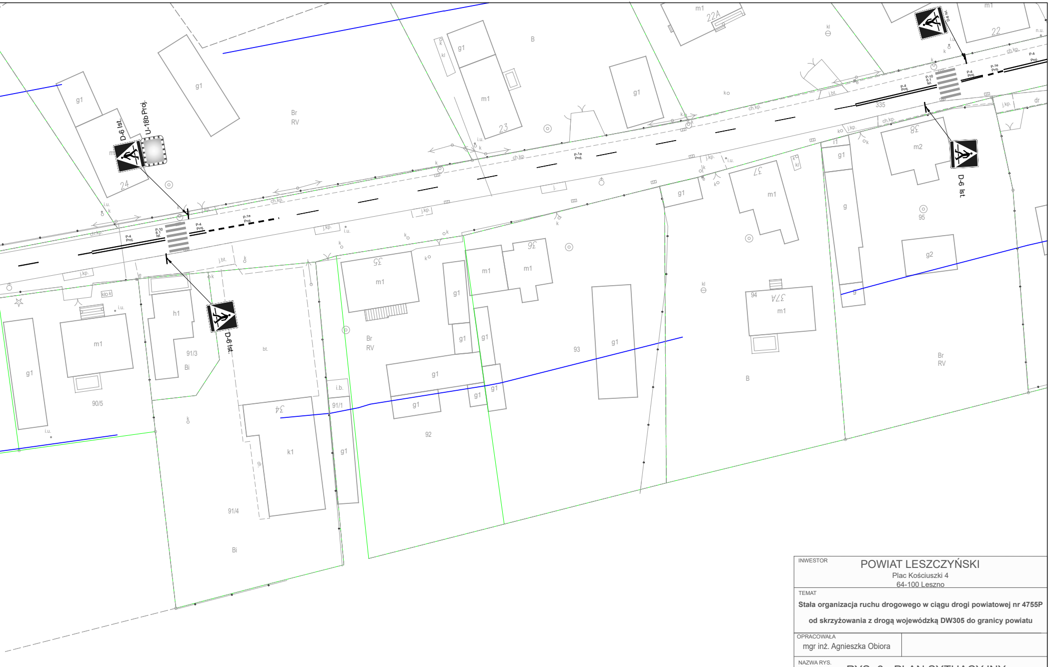
D-6 Ist.
U-18b Proj.
P-10
P-4 Proj.
P-1e Proj.
P-1a Proj.
D-6 Ist.
D-6 Ist.
D-6 Ist.
22
22A
23
24
34
35
36
37
37A
38
90/5
91/1
91/3
91/4
92
93
94
95
335
Br
RV
Bi
B
m1
m2
g1
g2
h1
k1
ch.kp.
j.kp.
j.bt.
i.u.
i.b.
kl
k
bt.
dr
n.u.

INWESTOR

POWIAT LESZCZYŃSKI
Plac Kościuszki 4
64-100 Leszno

TEMAT

Stała organizacja ruchu drogowego w ciągu drogi powiatowej nr 4755P
od skrzyżowania z drogą wojewódzką DW305 do granicy powiatu

OPRACOWAŁA
mgr inż. Agnieszka Obiora

NAZWA RYS.
RYS. 6 - PLAN SYTUACYJNY

DATA	SKALA	NUMER RYS.
02.2025 r.	1:500	7