

Elewacja zachodnia

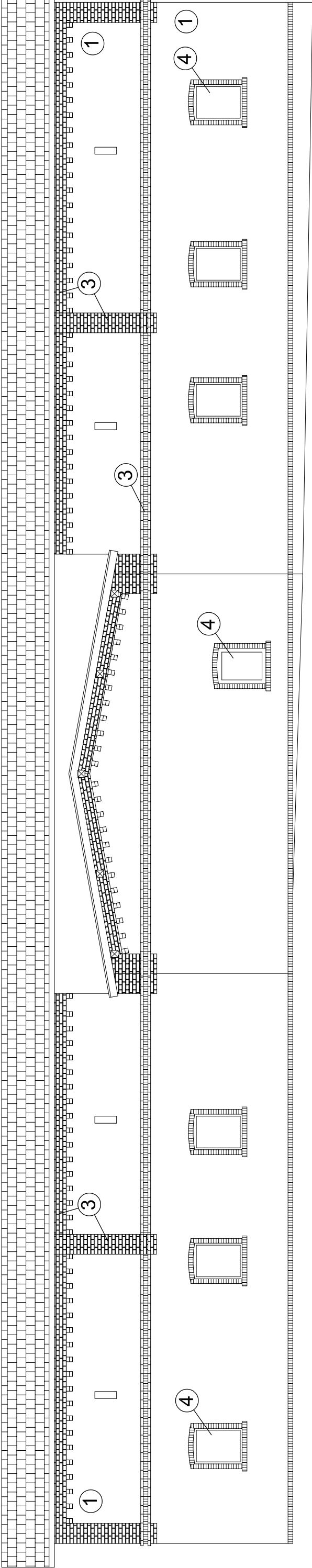

Elewacja wschodnia

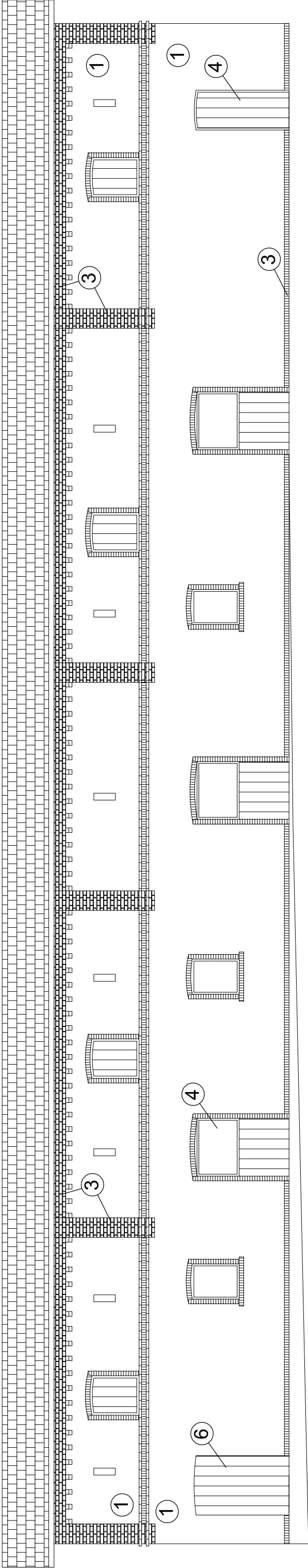

Uwaga:

Elewacje zewnętrzne nie ulegają zmianie

LEGENDA:

- 1 TYNK CEMENTOWO-WAPIENNY KOL. JASNY PIASEK
- 2 COKÓŁ - KAMIEŃ ŁAMANY
- 3 DETAL - CEGŁA KOL. CERAMIKI NATURALNEJ
- 4 ŚLUSARKA STALOWA KOLOR RAL 7022
- 5 BRAMY - DREWNO BEJCOWANE KOL. JASNY ORZECH
- 6 DRZWI DREWNIANE, KOL. JASNY ORZECH
- 7 OKIENNICE DREWNIANE, KOL. JASNY ORZECH

BIURO PROJEKTOWO - WDROŻENIOWE - ANDRZEJ UBYSZ				
Obiekt:	Stajnia Rekreacyjna			
Adres:	Jakubowice 36 , dz. ewid. nr 11/16 obręb Jakubowice, ks. wiecz. KW nr OP1UJ/00076018/2			
Tytuł proj.:		Format	Skala	Data
Projekt architektoniczno-budowlany naprawy sklepień ceglanych stropu odcinkowego i więźby dachowej obiektu stajni rekreacyjnej w Jakubowicach 36		A3	1:100	03.2024r.
Tytuł rys.:				Nr rys.
Elewacje wschodnia i zachodnia				- 08
Projektant: dr inż. Andrzej Ubysz Upr. Nr 98/87/UW DOŚ/BO/5452/01				
Opracował : dr inż. Marek Maj				